Stand: 19.06.2023

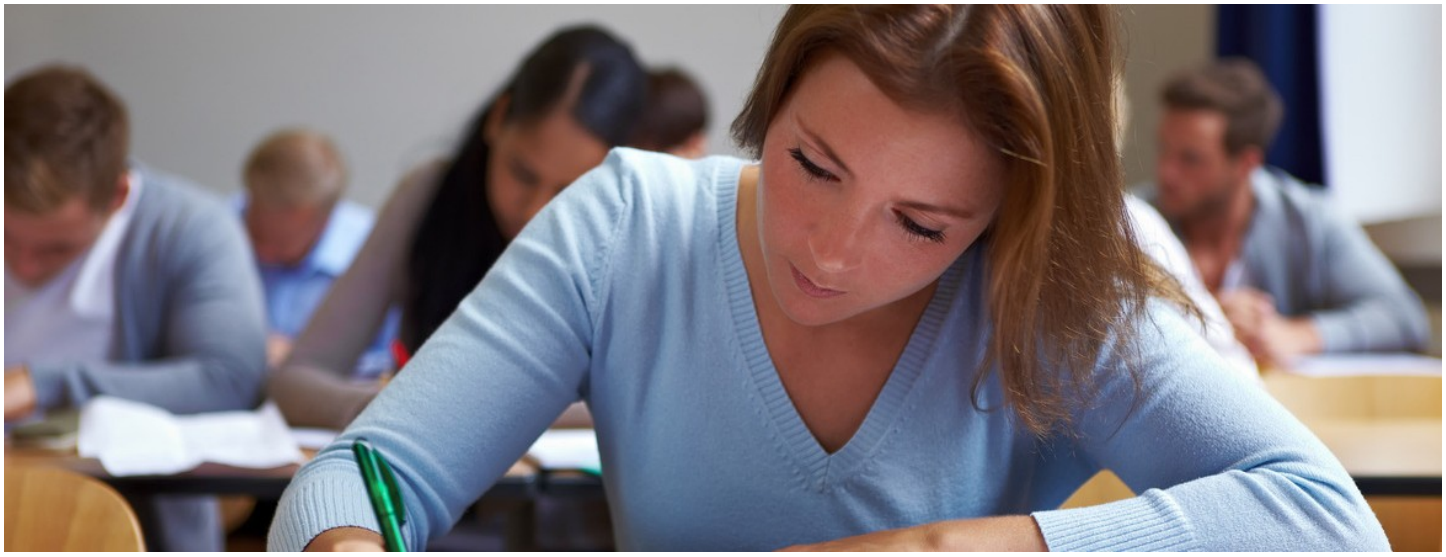

(Foto: Robert Kneschke - Fotolia.com)

Fortbildungsprüfungen

Hier finden Sie gebündelte Informationen zu Ihrer Prüfung. Eine anerkannte Fortbildung ist oft der Schlüssel für den beruflichen Aufstieg.

Überprüfung der Zulassungsvoraussetzungen/Prüfungsanmeldung

Bitte nutzen Sie für die Überprüfung der Zulassungsvoraussetzungen sowie zur Prüfungsanmeldung das IHK-Online-Portal. (Link: https://tibros-ihk-trier.de/tibrosPP/PP_teilnehmer.jsp)

Folgende Prüfungen werden von der IHK Trier durchgeführt:

- Ausbildereignungsprüfung (Link: /p/Ausbildereignungspruefung-5-24822.html)
- Geprüfte/r Bilanzbuchhalter/in (Link: /p/GEPRUeFTE/R_BILANZBUCHHALTER/IN__BACHELOR_PROFESSIONAL_IN_BILANZBUCHHALTUNG-5-23634.html)
- Geprüfte/r Bankfachwirt/in (Link: /p/GEPRUeFTE/R_BANKFACHWIRT/IN-5-23650.html)
- Geprüfte/r Betriebswirt/in (Link: /p/GEPRUeFTE/R_BETRIEBSWIRT/IN__MASTER_PROFESSIONAL_IN_BUSINESS_MANAGEMENT-5-23635.html)
- Geprüfte/r Fachwirt/in im Gesundheits- und Sozialwesen (Link: /p/Fachwirt/in_im_Gesundheits_und_Sozialwesen-5-24823.html)
- Geprüfte/r Handelsfachwirt/in (Link: /p/GEPRUeFTE/R_HANDELSFACHWIRT/IN-5-23636.html)
- Geprüfte/r Industriemeister/in Elekrotechnik (Link: /p/GEPRUeFTE/R_INDUSTRIEMEISTER/IN_ELEKTROTECHNIK-5-23637.html)

- Geprüfte/r Industriemeister/in Metall (Link: /p/GEPRUeFTE/R_INDUSTRIEMEISTER/IN_METALL-5-23638.html)
- Geprüfte/r Industriemeister/in Printmedien (Link: /p/GEPRUeFTE/R_INDUSTRIEMEISTER/IN_PRINTMEDIEN-5-23644.html)
- Geprüfte/r Kellermeister/in (Link: /p/GEPRUeFTE/R_KELLERMEISTER/IN-5-23642.html)
- Geprüfte/r Logistikmeister/in (Link: /p/GEPRUeFTE/R_LOGISTIKMEISTER/IN-5-23639.html)
- Geprüfte/r Medienfachwirt/in (Link: /p/GEPRUeFTE/R_MEDIENFACHWIRT/IN__BACHELOR_PROFESSIONAL_IN_MEDIA-5-23643.html)
- Geprüfte/r Personalfachkauffrau/-mann (Link: /p/Gepruefte/r_Personalfachkauffrau/mann-5-24826.html)
- Geprüfte/r Technische/r Betriebswirt/in (Link: /p/GEPRUeFTE/R_TECHNISCHE/R_BETRIEBSWIRT/IN-5-23640.html)
- Geprüfte/r Technische/r Fachwirt/in (Link: /p/Gepruefte/r_Technische/r_Fachwirt/in-5-24889.html)
- Geprüfte/r Wirtschaftsfachwirt/in (Link: /p/GEPRUeFTE/R_WIRTSCHAFTSFACHWIRT/IN-5-23641.html)

Aufstiegsbonus

- Aufstiegsbonus I (Link: /p/Aufstiegsbonus_I-5-24916.html)
- Aufstiegsbonus II

ANSPRECHPARTNER

Weiterbildung

JANA LEX

Tel.: 0651 9777-750
Fax: 0651 9777-705
jana.lex@trier.ihk.de

Weiterbildung

MARIKA LENGLER

Tel.: 0651 9777-702
Fax: 0651 9777-705
lengler@trier.ihk.de